

MINISTERO DELLE FINANZE *P. 13471 - F. 33/16814*
 DIREZIONE GENERALE DEL CATASTO E DEI SERVIZI TECNICI/ERARIALI
VO CATASTO EDILIZIO URBANO
(R. DECRETO LEGGE 13 APRILE 1939-XVII, N. 652)

immobile situato nel Comune di *FIRENZE* *Piazza del Terzolle*
Autonomo Case Popolari
 prazione presentata all'Ufficio *Catasto Graziade* di *FIRENZE*
(*) Ufficio Eseciale o del Comune

ACCERTAMENTO GENERALE DELLA
 PROPRIETA' IMMOBILIARE URBANA
(R.D.L. 13 aprile 1939-XVII, n. 652)
 COMUNE
 di **FIRENZE**
 Talloncino di riscontro
 DELLA
 SCHEDE NUMERO
3319491
AVVERTENZA: Il presente talloncino deve essere facoltato a cura del dichiarante sulla planimetria (riproducente la unita immobiliare denunciata con la presente scheda) da presentare ai sensi dell'articolo 7 del R.D.L. 13 aprile 1939-XVII, n. 652.

PIANO TERRENO

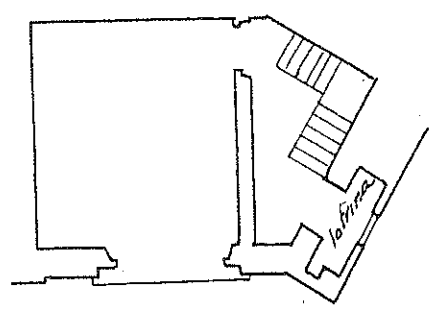

Cantina

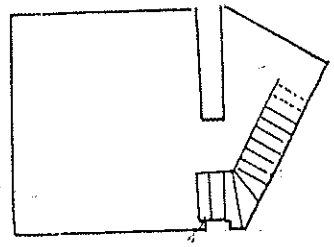

ORIENTAMENTO



SCALA DI 1: 100

SPAZIO RISERVATO PER LE ANNOTAZIONI D'UFFICIO

DATA <i>-10-43</i>	<i>3319491</i>
PROV. N° <i>7725</i>	

Compilata dal *Geo. Silvio Zanoni*
(Titolo, nome e cognome del tecnico)
 Iscritto all'Albo dei *Geometri*
 della Provincia di *Firenze*
 DATA *10 aprile 1943 XXI*
 Firma: *Geo. Silvio Zanoni*